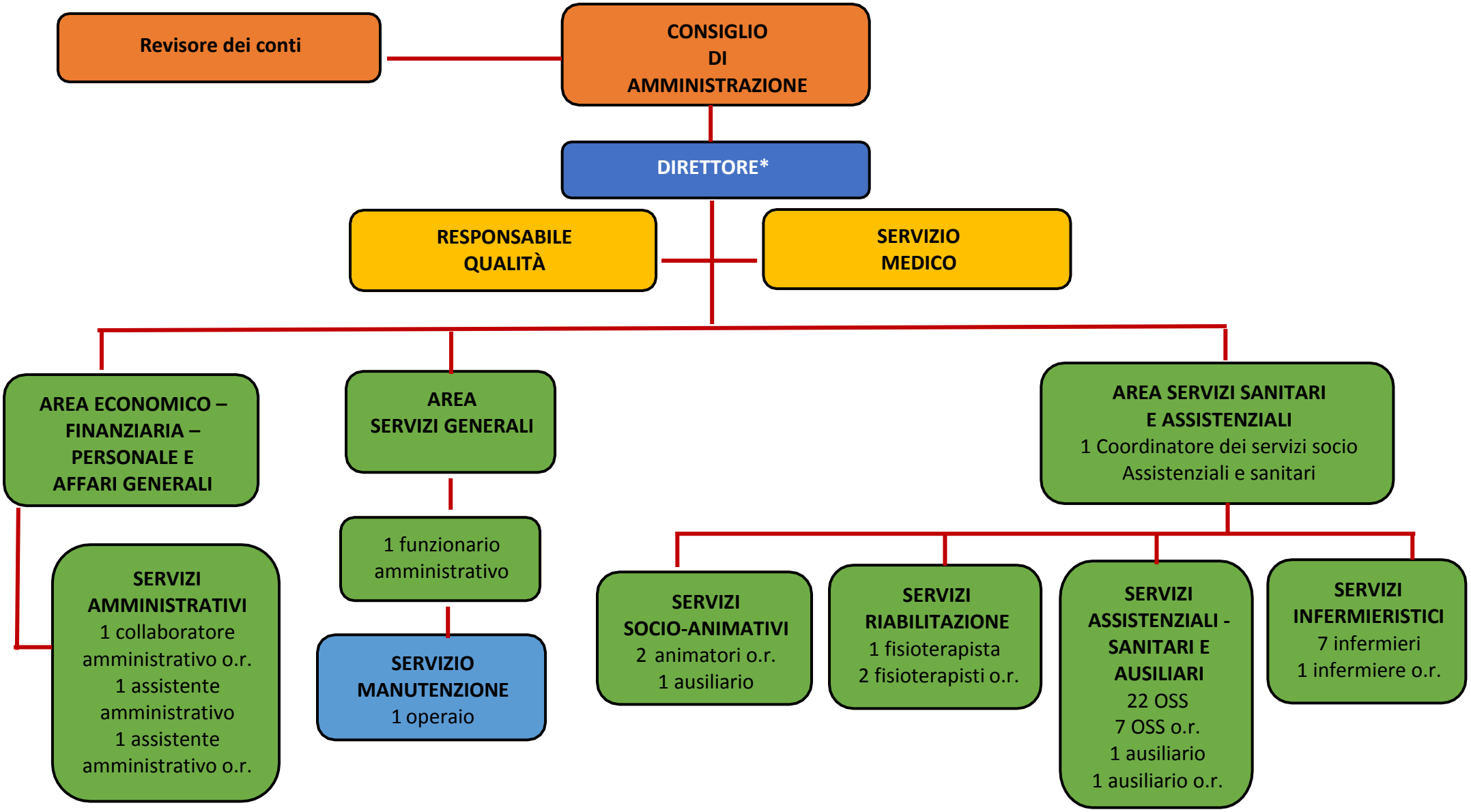

- La posizione del Direttore dell'A.P.S.P., per retribuzione, responsabilità, assenza di altri uffici dirigenziali a lui sotto ordinati, è equiparabile al Dirigente di seconda fascia o equiparato, e non ad un Dirigente generale